



**KAEDAH MENGISI
LAPORAN STATUS
PROGRAM PENDIDIKAN KHAS
INTEGRASI NEGERI PERAK
2014**

Laporan Status Program Pendidikan Khas Integrasi Negeri Perak 2014 akan digunakan mulai Januari 2014 menggantikan LSPPKI 2013.

LSPPKI PK 2014 dibahagikan kepada :

- 1. LSPPKI PK 2014 Menengah**
- 2. LSPPKI PK 2014 Rendah**

LSPPKI PK 2014 telah diperhalusi untuk memudahkan proses berikut :

- 1. Pengisian maklumat oleh GPKI,**
- 2. Semakan ralat pada data dengan segera, dan**
- 3. Rujukan maklumat dengan segera.**



LSPPKI PK 2014

LAPORAN STATUS PROGRAM PENDIDIKAN KHAS INTEGRASI NEGERI PERAK

DAERAH KINTA SELATAN ☒

TARIKH TAHUN 2014
BULAN 15 JANUARI ☒

SEKOLAH	KOD	AEA2064	<input checked="" type="radio"/>
	NAMA	SMK SENTOSA	<input checked="" type="radio"/>
	ALAMAT	TAMAN BANDAR BARU	<input checked="" type="radio"/>
	POSKOD	31900	<input checked="" type="radio"/>
	BANDAR	KAMPAR	<input checked="" type="radio"/>
	TEL	05-4671220	<input checked="" type="radio"/>
	FAKS	05-4671221	<input checked="" type="radio"/>

PENTADBIR	PENGETUA	HJ SAIDI BIN NGAH ABD. SAID	<input checked="" type="radio"/>
	PK PKHAS	HAJJAH HASLIZA BINTI AB. KADIR	<input checked="" type="radio"/>

KELAS PPKI	PRA	-	<input checked="" type="radio"/>	BILIK PPKI SEDIA ADA	-	<input checked="" type="radio"/>	*/- MUATAN PELAJAR	-
	BP	11	<input checked="" type="radio"/>		5	<input checked="" type="radio"/>		44
	BD		<input checked="" type="radio"/>			<input checked="" type="radio"/>		
	BL		<input checked="" type="radio"/>			<input checked="" type="radio"/>		

	GURU PPKI					JUMLAH GURU PPKI	PPM PPKI
	PKPK	GPKI	INTERIM	J-QAF	GTPI		
PRA	-	-	-	-	-	-	-
BP	1	11	1	1		14	4
BD							
BL							

PERMOHONAN NAIKTARAF	PILIHAN <input type="radio"/>
-------------------------	-------------------------------

PERMOHONAN ASET	PILIHAN <input type="radio"/>
-----------------	-------------------------------

MAKLUMAT YANG DINYATAKAN DI SINI ADALAH BENAR PADA BULAN SEMASA.

DISEDIAKAN OLEH

DISAHKAN OLEH

PENOLONG KANAN PENDIDIKAN KHAS

PENGETUA

COP JAWATAN

COP JAWATAN

TARIKH :

TARIKH :

Petunjuk ☒ Taip secara manual
☐ Pilih dari 'dropdown list'

HELAIAN INI HENDAKLAH DICETAK, DITANDATANGANI OLEH PENGETUA / GURU BESAR DAN PKPK SEBELUM DIHANTAR KE PPD MASING-MASING. 'SOFTCOPY' HENDAKLAH DIEMEL KEPADA PENOLONG PPD (PENDIDIKAN KHAS) DI DAERAH MASING-MASING.

MAKLUMAT MURID PENDIDIKAN KHAS

MURID PENDIDIKAN KHAS

MURID PPKE	Disleksia	Down Syndrome	Asperger's Syndrome	Autisme	Intellectual Disability	ADHD	ADD	DD	Slow Learner	Cerebral Palsy	Hearing Impairment	Visual Impairment	Multiple Disabilities	Jumlah Keseluruhan
PRA	-	-	-	-	-	-	-	-	-	-	-	-	-	-
BP	-	6	-	13	10	2	-	2	37	2	-	-	7	79
BD	-	-	-	-	-	-	-	-	-	-	-	-	-	-
BL	-	-	-	-	-	-	-	-	-	-	-	-	-	-

ADHD - Attention Deficit Hyperactive Disorder, ADD - Attention Deficit Disorder, DD - Developmental Delay

MURID PPKE	Melayu		Cina		India		Lain-Lain		Warga Asli		Jumlah Kecil		Jumlah Keseluruhan
	L	P	L	P	L	P	L	P	L	P	L	P	
PRA	-	-	-	-	-	-	-	-	-	-	-	-	-
BP	32	18	16	9	1	3	-	-	-	-	49	30	79
BD	-	-	-	-	-	-	-	-	-	-	-	-	-
BL	-	-	-	-	-	-	-	-	-	-	-	-	-

MURID PPKE	Islam		Buddha		Hindu		Kristian		Lain-Lain		Jumlah Kecil		Jumlah Keseluruhan
	L	P	L	P	L	P	L	P	L	P	L	P	
PRA	-	-	-	-	-	-	-	-	-	-	-	-	-
BP	32	17	13	7	1	3	3	3	-	-	49	30	79
BD	-	-	-	-	-	-	-	-	-	-	-	-	-
BL	-	-	-	-	-	-	-	-	-	-	-	-	-

TINGKAT	KESM	BP		BD		BL	
		L	P	L	P	L	P
TING 1	KESM	19	-	-	-	-	-
TING 2	KESM	12	-	-	-	-	-
TING 3	KESM	16	-	-	-	-	-
TING 4	KESM	12	-	-	-	-	-
TING 5	KESM	9	-	-	-	-	-
TING 6	KESM	11	-	-	-	-	-
LARI 1 THN	KESM	-	-	-	-	-	-
LARI 2 THN	KESM	-	-	-	-	-	-
Jumlah		79	-	-	-	-	-

UMUR 18 DAN KE ATAS

PADA TAHUN 2024/2025

13

Maklumat dalam jadual di atas adalah dijana secara automatik selepas maklumat murid diisi dengan betul dan lengkap.

Pastikan bilangan murid adalah sama mengikut kategorinya dalam setiap jadual.

Menunjukkan bilangan murid yang akan meninggalkan persekolahan pada tahun hadapan.

BL	KATEGORI	TINGKATAN	KURikulum	NAMA	KP	KAD OKU	AKAUN BSN	KATEGORI	TWLN LAHIR	UMUR	AGAMA	JANTINA	BL
1	BP	TING 4	KESM	ADA ADILLA BINTI TALIB	950920-08-5174	MD05-7596	08214-29-00005612-4	SLOW LEARNER	1995	19	ISLAM	PEREMPUAN	M
2	BP	TING 3	KESM	ABDULLAH MUSTAQIM BIN ZULKIFLI	981120-08-8693	LD081011000075	08234-29-00006863-9	SLOW LEARNER	1998	16	ISLAM	LELAKI	M
3	BP	TING 5	KESM	CHIN JUNE FEE	961230-08-5971	MD05-4347	08214-29-00008887-0	SLOW LEARNER	1996	18	BUDDHA	LELAKI	M
4	BP	TING 4	KESM	CHOOK CHI LOON	961018-08-5405	LD05-0534	08214-29-00009023-3	DEVELOPMENTAL DELAY	1996	18	BUDDHA	LELAKI	M
5	BP	TING 4	KESM	ETTY ETIO AP IS BAWANG	951214-08-5290	MD05-4764	08214-29-00005620-5	DOWNS SYNDROME	1995	19	KRISTIAN	PEREMPUAN	M
6	BP	TING 5	KESM	KOK ANN NEE	961106-14-5842	LD0801101000080	14177-29-00009023-3	SLOW LEARNER	1996	18	KRISTIAN	PEREMPUAN	M
7	BP	TING 6	KESM	LEOW POH WAI	940322-08-5251	MD05-5100	08214-29-00005629-4	INTELLECTUAL DISABILITY	1994	20	BUDDHA	LELAKI	M
8	BP	TING 6	KESM	LIM GA HING	940907-08-6245	OT05-0532	08900-29-00013699-1	MULTIPLE DISABILITIES	1994	20	KRISTIAN	LELAKI	M

Maklumat dalam jadual pengkalan data murid ppki tidak berubah.

Cara mengisi adalah sama; ada maklumat yang perlu ditaip secara manual dan ada yang hanya perlu dipilih dari 'dropdown list'.

MAKLUMAT GURU PENDIDIKAN KHAS

GURU PENDIDIKAN KHAS

	PRA	BP	ED	EL
PKPK	-	1		
GPKI	-	11		
INTERIM	-	1		
J-QAF	-	1		
GPI	-			
Jumlah		14		

INSTITUS		AKADEMIK TERKINI	
SMBL	2	SPM	
DIPLOMA	5	STPM	
GAZAH	7	DIPLOMA	
KDC-IPES		SARANA MUDA	13
KDC-RPI		SARANA LANJUTAN	1
		KEDOK-IRAN	
Jumlah	14	Jumlah	14

ANALISA GRED, KAUM & AGAMA PKPK, GPKI INTERIM DAN GPKI J-QAF TIDAK DIKIRA DALAM JADUAL DI BAWAH

GPKI	DGA2 KUP	DGA8 KUP	DGA4 HAKIKI	DGA4 KUP	DGA1	DGA1	DGA38 HAKIKI	DGA38 KUP	DGA38 HAKIKI	DGA38 KUP	DGA32 HAKIKI	DGA32 KUP	DGA29	Jumlah
PRA	-	-	-	-	-	-	-	-	-	-	-	-	-	11
BP	-	-	-	-	10	1	-	-	-	-	-	-	-	
ED	-	-	-	-	-	-	-	-	-	-	-	-	-	
EL	-	-	-	-	-	-	-	-	-	-	-	-	-	

GPKI	Melayu		Cina		India		Lain-lain		Melayu Arab		Jumlah kecil		Jumlah Besar
PRA	-	P	-	P	-	P	-	P	-	P	-	P	
BP	2	8	-	-	1	-	-	-	-	-	3	8	11
ED	-	-	-	-	-	-	-	-	-	-	-	-	
EL	-	-	-	-	-	-	-	-	-	-	-	-	

GPKI	Islam		Kristian		Hindu		Buddha		Lain-lain		Jumlah kecil		Jumlah Besar
PRA	-	P	-	P	-	P	-	P	-	P	-	P	
BP	2	8	-	-	1	-	-	-	-	-	3	8	11
ED	-	-	-	-	-	-	-	-	-	-	-	-	
EL	-	-	-	-	-	-	-	-	-	-	-	-	

Maklumat dalam jadual di atas adalah dijana secara automatik selepas maklumat guru diisi dengan betul dan lengkap.

Pastikan bilangan guru adalah sama mengikut kategorinya dalam setiap jadual.

Analisa Gred, Kaum & Agama PKPK, GPKI Interim dan GPKI j-QAF tidak dikira dalam jadual ini.

ID	KATEGORI	NAMA	IP	FAD IPN	PERAWATAN	TAMBAH	STATUS	GRED/BAK	TREK LUPA	THN BPH	WYTSAS	TAMBAH
1	BP	NUR HASLIZA BINTI AB KADIR	890130-11-5174	88303	PKPK	PENTADBIRAN	GT	DGA4 HAKIKI	01.01.2000	2000	SMBL PENGURULAN	1994
2	BP	FAIRUZ BINTI MOHAMMED	871119-08-5102	84951	GPK BIASA	GURU KELAS	GT	DGA1	01.01.1997	2001	SMBL PENGURULAN	2008
3	BP	MOHAMMAD NAKIR KHAN BIN ZAINAL ABIDIN	850524-06-5371	A22857	GPK BIASA	PENTADBIRAN	GT	DGA1	01.08.2009	2009	DIPLOMA PENGURULAN	2008
4	BP	MOHD RIZUWAN BIN SUHAIMI	840824-11-5175	A21969	GPK BIASA	GURU KELAS	GT	DGA1	11.10.2008	2008	GAZAH PENGURULAN	2008
5	BP	MURUGESU A/L SUPERMANIAM	800108-08-5467	A14842	GPK BIASA	GURU KELAS	GT	DGA1	18.10.2008	2008	DIPLOMA PENGURULAN	2007
6	BP	NUR SHARILZA BINTI SHAH AIE	820910-03-5178	A26459	GPK BIASA	BENDAHARI	GT	DGA1	01.04.2010	2010	DIPLOMA PENGURULAN	2009
7	BP	NUR FADELLA BINTI AHMAD TAUDIN	820720-03-5644	A23456	GPK BIASA	DATA	GT	DGA1	01.04.2010	2010	DIPLOMA PENGURULAN	2009
8	BP	NORRIZQ FAIRUZ IZMIR BINTI ALI	870307-08-6048	A31998	GPK BIASA	KURIKULUM	GT	DGA1	23.03.2012	2012	GAZAH PENGURULAN	2011
9	BP	NORLILA BINTI MOHD NOOR	871004-29-5242	A32000	GPK BIASA	HEM	GT	DGA1	23.03.2012	2012	GAZAH PENGURULAN	2011

Maklumat dalam jadual pengkalan data GPKI tidak berubah.

Cara mengisi adalah sama; ada maklumat yang perlu ditaip secara manual dan ada yang hanya perlu dipilih dari 'dropdown list'.

MAKLUMAT PPM PENDIDIKAN KHAS

PPM/PPKI	Melayu		Cina		India		Lain-Lain		Warga Asing		Jumlah Kecil		JUMLAH BESAR
	L	P	L	P	L	P	L	P	L	P	L	P	
PRA	-	-	-	-	-	-	-	-	-	-	-	-	4
BP		4										4	
BD													
BL													

PPM/PPKI	Islam		Buddha		Hindu		Kristian		Lain-Lain		Jumlah Kecil		JUMLAH BESAR
	L	P	L	P	L	P	L	P	L	P	L	P	
PRA	-	-	-	-	-	-	-	-	-	-	-	-	4
BP		4										4	
BD													
BL													

Maklumat dalam jadual di atas adalah dijana secara automatik selepas maklumat guru diisi dengan betul dan lengkap.

Pastikan bilangan ppm adalah sama mengikut kategorinya dalam setiap jadual.

BIL	KATEGORI	NAMA	KP	FAK/PPN	LANTIKAN	TBBS	AKADEMIK TERTINGGI	TAHUN	PENGKHUSUSAN AKADEMIK	NO. HP	AGAMA	JANTINA	BANGSA
1	BP	ZAFRON BINTI LOT	790628-08-6604	A20265	39787	15/05/2008	SPM	1996		60165120570	ISLAM	PEREMPUAN	MELAYU
2	BP	ROHIMAH BINTI IBRAHIM	781105-08-6678	A21224	24/11/2008	40062	SPM	1995		60165324810	ISLAM	PEREMPUAN	MELAYU
3	BP	AZALINA BINTI MOHAMED ADAM	831029-08-5640	A15418	19/3/2007	39884	STPM	2002		60174611319	ISLAM	PEREMPUAN	MELAYU
4	BP	NORRASLINA BINTI MASRI	850627-08-5212	A25425	20/3/2007	39884	STPM	2004		60197221806	ISLAM	PEREMPUAN	MELAYU
5													

Maklumat dalam jadual pengkalan data PPM/ppki tidak berubah. Cara mengisi adalah sama; ada maklumat yang perlu ditaip secara manual dan ada yang hanya perlu dipilih dari 'dropdown list'.

MIGRASI DATA DARIPADA LSPPKI 2013 KE LSPPKI PK 2014

BIL	KATEGORI	TINGKATAN	KURIKULUM	NAMA
1	BP	TING 4	KBSM	AIZA ADILLA BINTI TA
2	BP	TING 3	KBSM	ABDULLAH MUSTAQI
3	BP	TING 5	KBSM	CHIN JUN FEI
4	BP	TING 4	KBSM	CHOOK CHIL LOON
5	BP			
6	BP			
7	BP			
8	BP			
9	BP			
10	BP			
11	BP			
12	BP			
13	BP			
14	BP			
15	BP			
16	BP			
17	BP			
18	BP			
19	BP			
20	BP	TING 6	KBSM	NURSHAHIRAH BINTI
21	BP			
22	BP			
23	BP			
24	BP	TING 5	KBSM	TAN WEI SON
25	BP	TING 6	KBSM	TAN WEI YAN
26	BP	TING 5	KBSM	TOH POOI KUAN

Okt 2013 New / Inklusif / SWOT Inklusif Jan Jun / Laporan

'Highlight' setiap 'column'

'Right Click' dan pilih arahan 'Copy'

	BIL	KATEGORI	TINGKATAN	KURIKULUM	NAMA
1					
2					
3					
4					
5					

'Right Click' pada sel yang perlu diisi data

Pilih arahan 'Paste Special'

MIGRASI DATA DARIPADA LSPPKI 2013 KE LSPPKI PK 2014

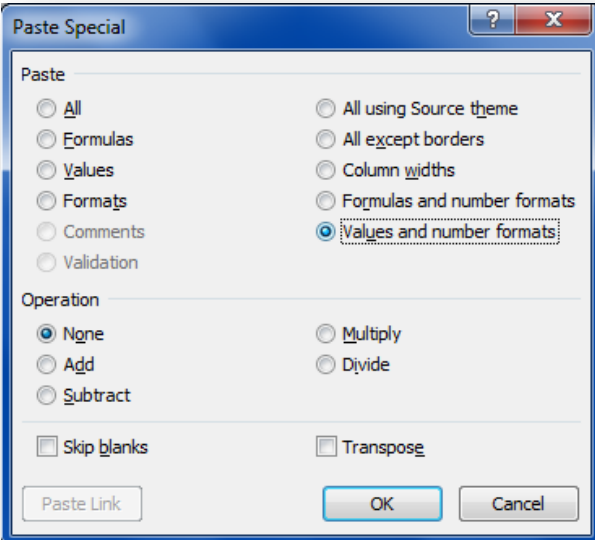

Pilih 'Values and number formats'

Tekan 

Data dari LSPPKI 2013 akan dipindahkan ke LSPPKI PK 2014 seperti dalam paparan di bawah

		BD		
		BL		
	BIL	KATEGORI	TINGKATAN	KURIKULUM
	1	BP		
	2	BP		
	3	BP		
	4	BP		
	5	BP		
	6	BP		
	7	BP		
	8	BP		
	9	BP		
	10	BP		
	11	BP		
	12	BP		
	13	BP		
	14	BP		
	15	BP		
	16	BP		
	17	BP		
	18	BP		
	19	BP		

Ulangi langkah ini untuk semua lajur sehingga semua data dari LSPPKI 2013 dipindahkan ke LSPPKI PK 2014

MENGOSONGKAN DATA DALAM LSPPKI PK 2014

21		BP		32	17	13	7	1	3	3	3		49	30	79				
22		BO																	
23		BL																	
24																	UMUR 19 DAN KEATAS PADA TAHUN SEMASA	13	
25	BIL	KATEGORI	TINGKATAN	KURIKULUM	NAMA					KP		KAD OKU		AKAUN BSN		KATEGORI	THN LAHIR	UMUR *	
26	1	BP	TING 4	KBSM	AIZA ADILLA BINTI TALIB					950920-08-5174		MD05-7596		08214-29-00005612-4		SLOW LEARNER	1995	19	
27	2	BP	TING 3	KBSM	ABDULLAH MUSTAQIM BIN ZULKFLI					981120-80-8693		LD081011000075		08214-29-00006863-9		SLOW LEARNER	1998	16	
28	3	BP	TING 5	KBSM	CHIN JUN FEE					961230-08-5971		MR05-4347		08214-29-00008487-0		SLOW LEARNER	1996	18	
29	4	BP	TING 4	KBSM	CHOOK CHI LOON					961018-08-5405		LD05-0534		08214-29-00009023-3		DEVELOPMENTAL DELAY	1996	18	
30	5	BP	TING 4	KBSM	ETEY ETEI A/P ES BAWANG					951214-08-5390		MD05-4764		08214-29-00005620-5		DOWNS SYNDROME	1995	19	
31	6	BP	TING 5	KBSM	KOK ANN NEE					961106-14-5842		LD/08/01/10/000080		14177-29-00009023-3		SLOW LEARNER	1996	18	
32	7	BP	TING 6	KBSM	LEOW POH WAI					940322-08-9351		MD05-5100		08214-29-00005629-4		INTELLECTUAL DISABILITY	1994	20	
33	8	BP	TING 6	KBSM	LIM GA HING					940907-08-6245		OT05-0532		08800-29-00013689-1		MULTIPLE DISABILITIES	1994	20	
34	9	BP	TING 6	KBSM	LOGESHVARMA A/L VIKRAMAN					940317-08-5859		MD05-7367		08214-29-00005640-9		INTELLECTUAL DISABILITY	1994	20	
35	10	BP	TING 4	KBSM	LEE XUE ZHENG					970916-38-5201		LD100113000065		08217-4-29-00005612-4			1997	17	
36	11	BP	TING 5	KBSM	MAITHILI A/P NAGAIYA					950922-08-6488		LD05-3597		08234-2-29-00005612-4			1995	19	
37	12	BP	TING 4	KBSM	MOHAMAD AKMAL BIN MOHAMAD MURAD					940510-08-6431		LD05-0536		08214-2-29-00005612-4			1994	20	
38	13	BP	TING 5	KBSM	MOHD HAFIZ BIN IDRIS					950506-14-5901		MD05-5031		08214-2-29-00005612-4			1995	19	
39	14	BP	TING 4	KBSM	MUHAMMAD FITRI BIN AZMI					960118-10-6125		LD/08/01/10/000088		08214-2-29-00005612-4			1996	18	
40	15	BP	TING 6	KBSM	MUHAMMAD HAZIQ B MOHD HASHIM					941217-01-6201		MR05-4142		08214-2-29-00005612-4			1994	20	
41	16	BP	TING 5	KBSM	MUHAMMAD ZAKI BIN MOHAMAD KAMAL NIZAM					960413-08-6315		LD/08/01/10/000089		08214-2-29-00005612-4			1996	18	
42	17	BP	TING 6	KBSM	MUHD SHUKRI B ANUAR					940701-08-6899		MR05-3443		08214-2-29-00005612-4			1994	20	
43	18	BP	TING 5	KBSM	NOOR IRDAQ NATRI BIN MOHD SALIM					950313-08-5789		LD05-1474		08234-2-29-00005612-4			1995	19	
44	19	BP	TING 4	KBSM	NORHAYATIE BINTI MOHD AZMAN					970123-08-5084		LD05-5720		08214-2-29-00005612-4			1997	17	
45	20	BP	TING 6	KBSM	NURSHAHIRAH BINTI MOHD YAKOUB					950621-08-6070		MD05-7237		08214-2-29-00005612-4			1995	19	
46	21	BP	TING 6	KBSM	PONMALAR A/P VIJAYAN					095018-08-5328		LD05-2751		08102-2-29-00005612-4			1995	19	
47	22	BP	TING 6	KBSM	SITI MAIMUNAH BINTI MOHD CHAIRI					940724-08-6218		LD05-0981		08214-2-29-00005612-4			1994	20	
48	23	BP	TING 6	KBSM	SOO TUCK YEW					940908-08-5439		LD05-3580		08214-2-29-00005612-4			1994	20	
49	24	BP	TING 5	KBSM	TAN WEI SON					950707-08-5781		MR05-4542		08214-2-29-00005612-4			1995	19	
50	25	BP	TING 6	KBSM	TAN WEI YAN					940126-08-6031		MR05-4541		08214-2-29-00005612-4			1994	20	
51	26	BP	TING 5	KBSM	TOH POOI KUAN					951001-08-5602		MR05-4194		08214-2-29-00005612-4			1995	19	
52	27	BP	TING 5	KBSM	YEE SON CHOY					950102-14-6369		LD05-3291		08214-2-29-00005612-4			1995	19	

Jadual Pengkalan Data Murid :

'Highlight' data dari lajur bertajuk 'Kategori' sehingga ke 'Thn Lahir'.

'Right Click' dan pilih arahan 'Clear Contents'.

Selepas itu, teruskan 'Highlight' data dari lajur bertajuk 'Agama' sehingga ke 'Bangsa'.

'Right Click' dan pilih arahan 'Clear Contents'.

Arahan 'Clear Contents' akan menghapuskan data tanpa menjejaskan formula dan formatting dalam sel-sel berkenaan.

Lajur 'Umur' adalah 'PROTECTED'. Sekiranya lajur 'Umur' di 'Highlight' bersama-sama, proses 'Clear Contents' adalah tidak dibenarkan.

Jadual Pengkalan Data Guru :

Tiada lajur yang 'PROTECTED' dalam jadual ini.

Jadual Pengkalan Data PPM :

Tiada lajur yang 'PROTECTED' dalam jadual ini.